

Relatório da Administração 2025

DIRETORIA

Cooperativa de Crédito Mútuo dos Empregados da Fiação Alpina

CNPJ: 55.319.370/0001-88

CONFIAR, COOPERAR E CRESCER

Sumário

1. COOPERALPINA	3
2. APRESENTAÇÃO DO RELATÓRIO.....	3
3. COMPOSIÇÃO DA DIRETORIA.....	4
4. COMPOSIÇÃO DO CONSELHO FISCAL.....	4
5. COMPOSIÇÃO DA ADMINISTRAÇÃO	4
6. COMPOSIÇÃO DA ESTRUTURA ORGANIZACIONAL	4
7. PERFIL INSTITUCIONAL	5
8. CAMPANHAS E PROJETOS	5
8.1 Campanha “Indique um Amigo”.....	5
8.2 Campanha Comemorativa “Juntos Celebramos – 40 Anos de Cooperativa”	5
8.3 Campanha “Dia Internacional da Mulher”	6
8.4 Campanha “Páscoa Solidária Cooperalpina”	6
8.5 Eventos Comemorativos – 40 Anos de Fundação	6
8.6 Projeto Esportivo – 1ª Copa Cooperalpina	6
8.7 Campanha “Paizão Solidário”	6
8.8 Campanha de Incentivo à Capitalização.....	7
8.9 Projeto “Kit Bebê para Associados”	7
8.10 Projeto “Pequenos Campeões – Incentivando o Talento Infantil”	7
8.11 Campanha “Mochilas Escolares”	7
8.12 Linha de Crédito Visão	7
8.13 Cestas de Natal	8
9. VOLUME DE EMPRÉSTIMOS REALIZADOS	8
10. VOLUME DE CAPTAÇÃO DE RECURSOS REALIZADOS	8
11. DEMONSTRATIVOS CONTÁBEIS	8
12. RELATÓRIO DE AUDITORIA.....	14
13. PARECER DO CONSELHO FISCAL.....	14
14. METAS/PLANO DE AÇÃO PARA O EXERCÍCIO SEGUINTE.....	14

CONFIAR, COOPERAR E CRESCER

1. COOPERALPINA

A Cooperativa de Crédito Mútuo dos Empregados da Fiação Alpina – Cooperalpina foi fundada em 6 de maio de 1985, com o propósito de promover o fortalecimento financeiro dos colaboradores da empresa patrocinadora. Trata-se de instituição financeira cooperativa, sem fins lucrativos, regulada pelo Banco Central do Brasil e constituída sob a forma de sociedade de pessoas, pertencente aos seus associados.

O capital social da Cooperativa é formado pela integralização mensal de quotas-partes realizadas pelos associados, com desconto em folha de pagamento. Também são disponibilizadas linhas de crédito, conforme as políticas internas e os critérios de concessão estabelecidos.

Atua nas dependências da empresa patrocinadora Fiação Alpina, abrangendo a matriz em Morungaba/SP e a filial em Votorantim/SP, atendendo exclusivamente aos respectivos colaboradores, conforme sua área de ação estabelecida no Estatuto Social. Em 31 de dezembro de 2025, contava com 777 associados ativos.

Ao longo de seus 41 anos de atuação, a Cooperalpina vem promovendo o aprimoramento contínuo de sua governança e de seus processos administrativos e operacionais, assegurando atuação sustentável, segura e alinhada às normas regulatórias aplicáveis.

2. APRESENTAÇÃO DO RELATÓRIO

Este Relatório da Administração da Diretoria tem como objetivo demonstrar e evidenciar o compromisso da Cooperativa com a transparência, a prestação de contas e a adequada divulgação das informações aos cooperados, empregados, fornecedores, parceiros e demais partes interessadas da Cooperativa.

O relatório contempla informações institucionais, administrativas e organizacionais referentes ao exercício social encerrado em 31 de dezembro de 2025, em consonância com as boas práticas de governança cooperativa e com a legislação vigente.

CONFIAR, COOPERAR E CRESCER

3. COMPOSIÇÃO DA DIRETORIA

A Diretoria da Cooperalpina é composta por dois membros, a saber:

- **Daniel Roberto Miranda** - Diretor Presidente
- **Regina Jaqueline Molena Machado** - Diretora Administrativa

4. COMPOSIÇÃO DO CONSELHO FISCAL

O Conselho Fiscal da Cooperalpina é composto por três membros efetivos:

- **Edi Carlos Ferreira da Silva** - Conselheiro Fiscal Efetivo
- **Cassiano Benedito de Lima** - Conselheiro Fiscal Efetivo
- **Fabiano Galli** - Conselheiro Fiscal Efetivo

5. COMPOSIÇÃO DA ADMINISTRAÇÃO

A administração da Cooperalpina conta com os seguintes colaboradores:

- **Ana Paula da Silva** – Controles internos e Compliance
- **Daiane de Souza Flaiban** – Atendimento e Operacional

6. COMPOSIÇÃO DA ESTRUTURA ORGANIZACIONAL

A estrutura organizacional da Cooperalpina encontra-se demonstrada no organograma abaixo, refletindo a segregação de funções, os níveis de governança e a compatibilidade com o porte e a complexidade das operações.

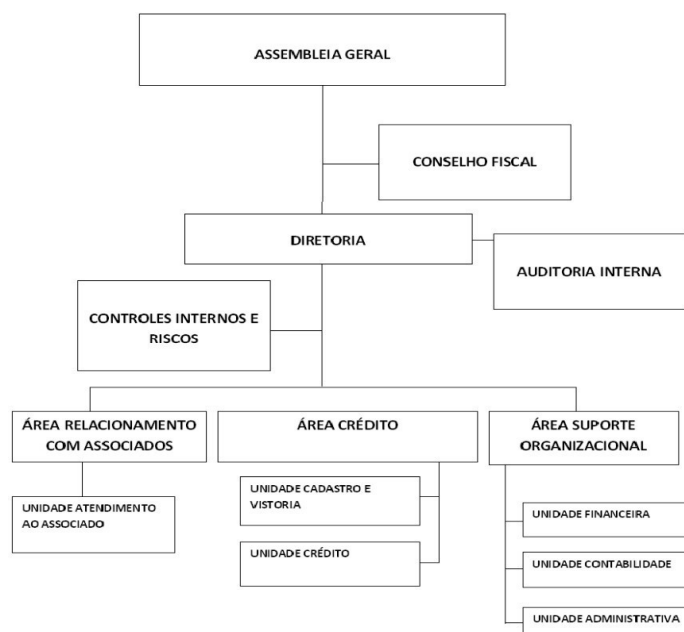

CONFIAR, COOPERAR E CRESCER

7. PERFIL INSTITUCIONAL

Missão

Proporcionar aos associados acesso a linhas de crédito com menos burocracia e taxas de juros justas.

Visão

Democratizar a oferta de crédito com baixo custo e promover o bem-estar econômico dos associados.

Valores

Cooperativismo, ética, transparência e sustentabilidade.

Número de Cooperados

777 associados (posição em 31 de dezembro de 2025).

Cidades Atendidas / Área de Atuação

- Morungaba/SP – Matriz
- Votorantim/SP – Filial

8. CAMPANHAS E PROJETOS

8.1 Campanha “Indique um Amigo”

Com o objetivo de incentivar o crescimento do quadro social, a Cooperalpina realizou a campanha “Indique um Amigo”, na qual os associados que indicassem novos cooperados, após a efetivação da associação e realização da primeira capitalização, receberam um brinde exclusivo. A campanha desconsiderou indicações de funcionários admitidos no exercício de 2025, garantindo critérios claros e isonômicos de participação.

8.2 Campanha Comemorativa “Juntos Celebramos – 40 Anos de Cooperativa”

Em comemoração aos 40 anos de fundação da Cooperalpina, foi realizada uma campanha especial ao longo de 2025, contemplando sorteios mensais de caixas surpresa personalizadas para os associados aniversariantes de cada mês. Participaram da campanha os associados ativos e capitalizando, totalizando 12 sorteios ao longo do exercício, abrangendo todo o quadro social.

CONFIAR, COOPERAR E CRESCER

8.3 Campanha “Dia Internacional da Mulher”

Em alusão ao Dia Internacional da Mulher, a Cooperalpina promoveu uma ação interativa voltada às associadas, incentivando a valorização feminina. As participantes concorreram a prêmios por meio de votação popular, realizada após o envio de frases reflexivas, respeitando critérios de anonimato e engajamento. A campanha contemplou premiações distintas para as localidades de Morungaba e Votorantim.

8.4 Campanha “Páscoa Solidária Cooperalpina”

Entre os meses de fevereiro e abril de 2025, foi realizada a campanha Páscoa Solidária, com arrecadação de caixas de bombons destinadas a instituições beneficentes. Como forma de incentivo à participação, os associados receberam cupons para sorteios de prêmios, realizados em abril de 2025. A ação reforçou o compromisso social da cooperativa e o princípio da solidariedade.

8.5 Eventos Comemorativos – 40 Anos de Fundação

No âmbito das comemorações dos 40 anos da Cooperalpina, foram promovidas ações específicas nas duas localidades de atuação:

- **Morungaba:** realização do evento comemorativo “CooperFest – 40 Anos Construindo Histórias”, mediante inscrição prévia e doação de leite para instituições de caridade.
- **Votorantim:** realização da campanha “40 anos, 40 chances de ganhar”, com sorteio de 40 prêmios aos associados, considerando o tempo de associação como critério de valorização.

8.6 Projeto Esportivo – 1ª Copa Cooperalpina

Em parceria com o projeto Pequenos Campeões e com apoio de parceiros locais, a Cooperalpina promoveu a 1ª Copa Cooperalpina, voltada ao incentivo ao esporte infantil. A iniciativa buscou promover valores como disciplina, trabalho em equipe, inclusão social e desenvolvimento saudável das crianças.

8.7 Campanha “Paizão Solidário”

No mês de julho de 2025, foi realizada a campanha Paizão Solidário, com arrecadação de agasalhos e alimentos não perecíveis. Os participantes concorreram a prêmios e receberam brindes, conforme disponibilidade. A campanha aliou a

CONFIAR, COOPERAR E CRESCER

comemoração do Dia dos Pais à promoção da solidariedade e do engajamento comunitário.

8.8 Campanha de Incentivo à Capitalização

Com o objetivo de estimular o fortalecimento do capital social da cooperativa, foi realizada campanha de incentivo à capitalização entre os meses de setembro e outubro de 2025. Os associados que aumentaram seu capital concorreram ao sorteio de kits comemorativos, desde que mantivessem o valor capitalizado pelo período mínimo estabelecido.

8.9 Projeto “Kit Bebê para Associados”

A Cooperalpina manteve, ao longo de 2025, o projeto Kit Bebê, destinado aos associados que tiveram filhos, oferecendo um kit de boas-vindas com itens essenciais. A iniciativa demonstra o cuidado da cooperativa com o bem-estar das famílias de seus associados.

8.10 Projeto “Pequenos Campeões – Incentivando o Talento Infantil”

A Cooperalpina deu continuidade ao Projeto “Pequenos Campeões – Incentivando o Talento Infantil”, voltado à concessão de bolsas para atividades esportivas destinadas aos filhos dos associados. A iniciativa tem como objetivo estimular hábitos saudáveis, reduzir a exposição excessiva a telas e contribuir para o desenvolvimento físico, social e educacional das crianças, reforçando o compromisso da Cooperativa com o bem-estar das famílias cooperadas.

8.11 Campanha “Mochilas Escolares”

No final de 2025, com recursos do Fundo de Assistência Técnica, Educacional e Social (FATES), a Cooperalpina realizou a campanha de distribuição de mochilas escolares temáticas aos filhos dos associados matriculados do 1º ao 5º ano do ensino fundamental, com entrega programada para o ano letivo de 2026, reforçando o compromisso com a educação.

8.12 Linha de Crédito Visão

Durante o exercício, foi implantada a Linha de Crédito Visão, destinada à aquisição de óculos junto a óticas parceiras, conforme manual específico aprovado. A cooperativa atuou exclusivamente na concessão do crédito, respeitando os

CONFIAR, COOPERAR E CRESCER

princípios da LGPD, sem acesso ou armazenamento de documentos médicos ou pessoais dos associados.

8.13 Cestas de Natal

Ao final do exercício de 2025, a Cooperalpina promoveu a distribuição de Cestas de Natal aos associados, como forma de reconhecimento, valorização e fortalecimento do relacionamento cooperativo.

9. VOLUME DE EMPRÉSTIMOS REALIZADOS

	2022	2023	2024	2025
Empréstimos	R\$ 1.630.354,17	R\$ 1.771.636,84	R\$ 1.759.661,96	R\$ 1.899.805,39

Observa-se crescimento no volume de empréstimos concedidos no exercício de 2025 em relação a 2024, demonstrando a continuidade da demanda por crédito entre os associados e a manutenção da capacidade operacional da Cooperalpina. A concessão de crédito ocorreu em conformidade com as políticas internas vigentes e com monitoramento da inadimplência.

10. VOLUME DE CAPTAÇÃO DE RECURSOS REALIZADOS

	2022	2023	2024	2025
Capital	R\$ 3.902.170,09	R\$ 4.390.330,48	R\$ 4.559.299,28	R\$ 5.004.455,65

O capital social apresentou evolução contínua ao longo dos últimos exercícios, com crescimento em 2025, refletindo a confiança dos associados na cooperativa e os resultados das campanhas de incentivo à capitalização realizadas no período.

11. DEMONSTRATIVOS CONTÁBEIS

As Demonstrações Financeiras referentes ao exercício social encerrado em 31 de dezembro de 2025, compostas pelo Balanço Patrimonial, Demonstração de Sobras ou Perdas, Demonstração das Mutações do Patrimônio Líquido, Demonstração dos Fluxos de Caixa e respectivas Notas Explicativas, seguem apresentadas na sequência.

As Notas Explicativas encontram-se em fase final de análise pela auditoria independente e serão anexadas ao conjunto completo das Demonstrações

CONFIAR, COOPERAR E CRESCER

Financeiras após a conclusão dos trabalhos e respectiva emissão do Relatório dos Auditores Independentes.

COOPERATIVA DE CRÉDITO MÚTUO DOS EMPREGADOS DA FIAÇÃO ALPINA - COOPERALPINA			
CNPJ: 55.319.370/0001-88			
Balanças Patrimoniais em 31 de Dezembro de 2025 e 2024			
(Em Reais)			
ATIVO			
	Notas	31/12/2025	31/12/2024
Circulante			
Caixa e Equivalentes a Caixa		2.936.518,41	2.740.178,40
Disponibilidades	5	97.158,06	142.900,67
Títulos e Valores Mobiliários e Instrumentos Financeiros Derivativos		2.839.360,35	2.597.277,73
Carteira Própria	6.a	2.822.607,15	2.582.319,49
Participações de Cooperativas	6.b	16.753,20	14.958,24
Instrumentos Financeiros		1.266.240,72	1.208.194,00
Operações de Crédito		1.266.240,72	1.208.194,00
Empréstimos e Direitos Creditórios Descontados	7	1.266.240,72	1.208.194,00
(-) Provisão para Perdas Esperadas Associadas ao Risco de Crédito		(53.369,58)	(24.909,00)
(-) Provisão para Perdas Esperadas Associadas ao Risco de Crédito		(53.369,58)	(24.909,00)
(-) Provisão para Operações de Créditos	8	(53.369,58)	(24.909,00)
Ativos Fiscais Correntes e Diferidos		2.211,74	2.211,74
Impostos e Contribuições a Compensar		2.211,74	2.211,74
Impostos e Contribuições a Compensar	9	2.211,74	2.211,74
Outros Ativos		230.486,34	230.066,05
Outros Créditos		230.486,34	230.066,05
Diversos	10	230.486,34	230.066,05
Total do Ativo Circulante		4.382.087,63	4.155.741,19
Não Circulante			
Realizável a Longo Prazo		1.936.405,25	1.808.567,38
Instrumentos Financeiros		1.966.258,75	1.820.647,59
Operações de Crédito		1.966.258,75	1.820.647,59
Empréstimos e Direitos Creditórios Descontados	7	1.966.258,75	1.820.647,59
(-) Provisão para Perdas Esperadas Associadas ao Risco de Crédito		(29.853,50)	(12.080,21)
(-) Provisão para Operações de Créditos de Liquidação Duvidosa		(29.853,50)	(12.080,21)
(-) Provisão para Operações de Créditos	8	(29.853,50)	(12.080,21)
Imobilizado de Uso		15.131,10	10.886,06
Imobilizado de Uso	11	34.230,68	26.201,89
(-) Depreciação Acumulada	11	(19.099,58)	(15.315,83)
Total do Ativo Não Circulante		1.951.536,35	1.819.453,44
Total do Ativo		6.333.623,98	5.975.194,63

CONFIAR, COOPERAR E CRESCER

COOPERATIVA DE CRÉDITO MÚTUO DOS EMPREGADOS DA FIAÇÃO ALPINA - COOPERALPINA				
CNPJ: 55.319.370/0001-88				
Balancos Patrimoniais em 31 de Dezembro de 2025 e 2024				
(Em Reais)				
<u>PASSIVO</u>				
	<u>Notas</u>	<u>31/12/2025</u>	<u>31/12/2024</u>	
Circulante				
Demais Instrumentos Financeiros		366,70	1.549,59	
Outros Passivos Financeiros		366,70	1.549,59	
Cobrança e Arrecadação de Tributos e Assemelhados	12	366,70	1.549,59	
Obrigações Fiscais Correntes e Diferidas		3.960,69	2.354,13	
Obrigações Fiscais		3.960,69	2.354,13	
Fiscais e Previdenciárias	13	3.960,69	2.354,13	
Outros Passivos		256.028,15	406.421,49	
Outras Obrigações		256.028,15	406.421,49	
Sociais e Estatutárias	14	243.287,09	384.812,73	
Diversas	15	12.741,06	21.608,76	
Total do Passivo Circulante		260.355,54	410.325,21	
Patrimônio Líquido				
Capital Social	16	5.004.455,65	4.559.299,28	
Reserva de Lucros	17	710.184,62	662.627,21	
Sobras ou (Perdas) do Semestre / Exercícios	18	358.628,17	342.942,93	
Total do Patrimônio Líquido		6.073.268,44	5.564.869,42	
Total do Passivo e Patrimônio Líquido		6.333.623,98	5.975.194,63	

CONFIAR, COOPERAR E CRESCER

COOPERATIVA DE CRÉDITO MÚTUO DOS EMPREGADOS DA FIAÇÃO ALPINA - COOPERALPINA				
CNPJ: 55.319.370/0001-88				
Demonstrações do Resultado dos Exercícios Findos em 31 de Dezembro de 2025 e 2024 e para o Semestre Findo em 31 de Dezembro de 2025				
(Em Reais)				
	Notas	2º semestre/25	31/12/2025	31/12/2024
Receitas da Intermediação Financeira		713.814,27	1.361.732,80	1.159.468,01
Operações de Crédito	21	549.928,26	1.051.445,14	911.115,59
Resultado de Operações com Títulos e Valores Mobiliários	22	163.886,01	310.287,66	248.352,42
Despesas da Intermediação Financeira		(37.420,46)	(45.970,37)	(42.912,22)
Provisões para Perdas Esperadas Associadas ao Risco de Crédito	23	(37.420,46)	(45.970,37)	(42.912,22)
Resultado Bruto da Intermediação Financeira		676.393,81	1.315.762,43	1.116.555,79
Outras Receitas / Despesas Operacionais		(320.184,66)	(540.539,32)	(448.187,93)
Outras Despesas Administrativas	24	(222.321,66)	(397.036,19)	(407.934,61)
Despesas Tributárias	25	(809,73)	(1.189,20)	(1.204,70)
Outras Receitas Operacionais	26	5.967,47	10.834,96	4.020,56
Outras Despesas Operacionais	27	(103.020,74)	(153.148,89)	(43.069,18)
Resultado Operacional		356.209,15	775.223,11	668.367,86
Outras Receitas e Despesas		1.794,96	1.794,96	1.602,72
Ganhos de Capital	28	1.794,96	1.794,96	1.602,72
Resultado antes das Destinações e Provisão de Juros ao Capital		358.004,11	777.018,07	669.970,58
Juros ao Capital	19	(347.008,13)	(347.008,13)	(272.740,36)
Reversão do FATES		48.160,95	48.160,95	31.448,45
Sobras (Perdas) Líquidas do Semestre / Exercícios		59.156,93	478.170,89	428.678,67
Destinações das Sobras:		(119.542,72)	(119.542,72)	(85.735,74)
Reserva Legal		(47.817,09)	(47.817,09)	(42.867,87)
FATES - Ato Cooperativo		(71.725,63)	(71.725,63)	(42.867,87)
Sobras (Perdas) Líquidas do Semestre / Exercícios após Destinações	18	(60.385,79)	358.628,17	342.942,93

COOPERATIVA DE CRÉDITO MÚTUO DOS EMPREGADOS DA FIAÇÃO ALPINA - COOPERALPINA				
CNPJ: 55.319.370/0001-88				
Demonstrações do Resultado Abrangente dos Exercícios Findos em 31 de Dezembro de 2025 e 2024 e para o Semestre Findo em 31 de Dezembro de 2025				
(Em Reais)				
	Notas	2º semestre/25	31/12/2025	31/12/2024
Sobras ou (Perdas) Líquidas do Semestre/Exercícios		(60.385,79)	358.628,17	342.942,93
Outros Resultados Abrangentes		-	-	-
Sobras (Perdas) de Ajustes Abrangentes do Semestre/Exercícios		(60.385,79)	358.628,17	342.942,93

CONFIAR, COOPERAR E CRESCER

COOPERATIVA DE CRÉDITO MÚTUO DOS EMPREGADOS DA FIAÇÃO ALPINA - COOPERALPINA						
CNPJ: 55.319.370/0001-88						
Demonstrações das Mutações do Patrimônio Líquido dos Exercícios Findos em 31 de Dezembro de 2025 e 2024 e para o Semestre Findo em 31 de Dezembro de 2025						
(Em Reais)						
	Reserva de Lucros					Total
	Capital Social	Reserva Legal	Reserva para Absorção de Impactos	Impacto da Res. 4966	Sobras ou Perdas Acumuladas	
Saldos em 01/01/2024	4.390.330,48	569.759,34	-	-	388.390,86	5.348.480,68
Integralização de Capital	622.954,91	-	-	-	-	622.954,91
Devolução de Capital	(727.563,78)	-	-	-	-	(727.563,78)
Incorporação do Juros ao Capital	270.550,06	-	-	-	-	270.550,06
Transferência conforme AGO	3.027,61	-	50.000,00	-	(388.390,86)	(335.363,25)
Reversão do FATES	-	-	-	-	31.448,45	31.448,45
Sobras do Exercício	-	-	-	-	669.970,58	669.970,58
Destinações das Sobras:						
Juros ao Capital	-	-	-	-	(272.740,36)	(272.740,36)
Fundo de Reserva	-	42.867,87	-	-	(42.867,87)	-
FATES - Ato Cooperativo	-	-	-	-	(42.867,87)	(42.867,87)
Saldos em 31/12/2024	4.559.299,28	612.627,21	50.000,00	-	342.942,93	5.564.869,42
Mutação do Exercício	168.968,80	42.867,87	50.000,00	-	(45.447,93)	216.388,74
Saldos em 01/01/2025	4.559.299,28	612.627,21	50.000,00	-	342.942,93	5.564.869,42
Integralização de Capital	671.145,95	-	-	-	-	671.145,95
Devolução de Capital	(575.678,14)	-	-	-	-	(575.678,14)
Incorporação do Juros ao Capital	343.237,03	-	-	-	-	343.237,03
Transferência conforme AGO	6.451,53	49.740,32	(49.740,32)	-	(342.942,93)	(336.491,40)
Uso da Reserva de Impacto	-	-	(259,68)	-	-	(259,68)
Reversão do FATES	-	-	-	-	48.160,95	48.160,95
Sobras do Exercício	-	-	-	-	777.018,07	777.018,07
Destinações das Sobras:						
Juros ao Capital	-	-	-	-	(347.008,13)	(347.008,13)
Fundo de Reserva	-	47.817,09	-	-	(47.817,09)	-
FATES - Ato Cooperativo	-	-	-	-	(71.725,63)	(71.725,63)
Saldos em 31/12/2025	5.004.455,65	710.184,62	0,00	-	358.628,17	6.073.268,44
Mutação do Exercício	445.156,37	97.557,41	(50.000,00)	-	15.685,24	508.399,02
Saldos em 01/07/2025	4.809.641,78	612.627,21	50.000,00	(259,68)	419.013,96	5.891.023,27
Integralização de Capital	330.613,95	-	-	-	-	330.613,95
Devolução de Capital	(479.037,11)	-	-	-	-	(479.037,11)
Incorporação de Juros ao Capital	343.237,03	-	-	-	-	343.237,03
Transferência conforme AGO	-	49.740,32	(49.740,32)	-	-	-
Uso da Reserva de Impacto	-	-	(259,68)	259,68	-	-
Reversão do FATES	-	-	-	-	48.160,95	48.160,95
Sobras do Semestre	-	-	-	-	358.004,11	358.004,11
Destinações das Sobras:						
Juros ao Capital	-	-	-	-	(347.008,13)	(347.008,13)
Fundo de Reserva	-	47.817,09	-	-	(47.817,09)	-
FATES - Ato Cooperativo	-	-	-	-	(71.725,63)	(71.725,63)
Saldos em 31/12/2025	5.004.455,65	710.184,62	0,00	-	358.628,17	6.073.268,44
Mutação do Semestre	194.813,87	97.557,41	(50.000,00)	259,68	(60.385,79)	182.245,17

CONFIAR, COOPERAR E CRESCER

COOPERATIVA DE CRÉDITO MÚTUO DOS EMPREGADOS DA FIAÇÃO ALPINA - COOPERALPINA			
CNPJ: 55.319.370/0001-88			
Demonstrações dos Fluxos de Caixa dos Exercícios Findos em 31 de Dezembro de 2025 e 2024 e para o Semestre Findo em 31 de Dezembro de 2025			
(Em Reais)			
	2º semestre/25	31/12/2025	31/12/2024
Fluxo de Caixa das Atividades Operacionais			
Sobras ou (Perdas) do Semestre/Exercícios	358.004,11	777.018,07	669.970,58
Ajustes			
Juros ao capital	(347.008,13)	(347.008,13)	(272.740,36)
Juros ao capital Investido	(1.794,96)	(1.794,96)	(1.602,72)
Provisões/Reversões para Perdas Esperadas Associadas ao Risco de Crédito	37.420,46	46.233,87	(4.978,76)
Depreciações e Amortizações	2.046,05	3.783,75	3.589,21
Sobras ou (Perdas) dos Semestres/Exercícios Ajustados	48.667,53	478.232,60	394.237,95
(Aumento)/Diminuição em Ativos Operacionais			
Operações de Crédito	127.122,70	(203.657,88)	(133.531,96)
Outros Ativos	29.836,76	(420,29)	(2.292,04)
Aumento/(Diminuição) em Passivos Operacionais			
Outros Passivos Financeiros	(233,82)	(1.182,89)	1.549,59
Fiscais e Previdenciárias	3.741,54	1.606,56	(489,74)
Outros Passivos	159.707,87	(150.393,34)	158.717,56
Caixa Líquido Aplicado nas Atividades Operações	368.842,58	124.184,76	418.191,36
Fluxo de Caixa das Atividades de Investimentos			
Alienação do Investimento	-	-	874,11
Inversão do Imobilizado de Uso	(2.879,10)	(8.028,79)	(2.183,10)
Caixa Líquido Aplicado nas Atividades de Investimento	(2.879,10)	(8.028,79)	(1.308,99)
Fluxo de Caixa das Atividades de Financiamento			
Capital Social	194.813,87	445.156,37	168.968,80
Transferência Conforme AGO	-	(342.942,93)	(338.390,86)
Uso da Reserva de Impacto	-	(259,68)	-
Reversão do FATES	48.160,95	48.160,95	31.448,45
Constituição do FATES	(71.725,63)	(71.725,63)	(42.867,87)
Caixa Líquido Aplicado nas Atividades de Financiamento	171.249,19	78.389,08	(180.841,48)
Aumento/(Diminuição) de Caixa e Equivalente de Caixa	537.212,67	194.545,05	236.040,89
No Início do Período	2.382.552,54	2.725.220,16	2.489.179,27
No Fim do Período (nota 4)	2.919.765,21	2.919.765,21	2.725.220,16
Varição Líquida das Disponibilidades	537.212,67	194.545,05	236.040,89

Descrição	31/12/2025	31/12/2024
(=) Sobras Brutas do Exercício	777.018,07	669.970,58
(-) Juros sobre o Capital Próprio	(347.008,13)	(272.740,36)
(+) Reversão do FATES	48.160,95	31.448,45
(=) Resultado do Ato Cooperativo	478.170,89	428.678,67
(-) Destinação à Reserva Legal - 10% conforme Estatuto	(47.817,09)	(42.867,87)
(-) Destinação ao FATES - 15% conforme Estatuto	(71.725,63)	(42.867,87)
(=) Sobras Líquidas à Disposição da Assembleia Geral	358.628,17	342.942,93

CONFIAR, COOPERAR E CRESCER

12. RELATÓRIO DE AUDITORIA

As Demonstrações Financeiras referentes ao exercício social encerrado em 31 de dezembro de 2025 foram submetidas à auditoria independente, nos termos da regulamentação aplicável às cooperativas de crédito.

Na data de elaboração deste Relatório da Administração, os trabalhos de auditoria encontram-se em fase final de execução. O respectivo Relatório dos Auditores Independentes será apresentado à Assembleia Geral tão logo concluído, passando a integrar o conjunto das Demonstrações Financeiras do exercício.

13. PARECER DO CONSELHO FISCAL

O Conselho Fiscal da Cooperalpina examinou as Demonstrações Financeiras referentes ao exercício encerrado em 31 de dezembro de 2025, compreendendo o Balanço Patrimonial, a Demonstração de Sobras ou Perdas e demais demonstrações exigidas, acompanhadas das respectivas Notas Explicativas.

Considerando que o Relatório dos Auditores Independentes encontra-se em fase final de emissão na data deste parecer, o Conselho Fiscal manifesta-se favoravelmente ao encaminhamento das Demonstrações Financeiras à Assembleia Geral, ressalvada a posterior juntada do referido relatório de auditoria.

14. METAS/PLANO DE AÇÃO PARA O EXERCÍCIO SEGUINTE

Para o exercício de 2026, a Cooperalpina manterá o foco na continuidade das operações, na observância das normas aplicáveis às cooperativas de crédito e na preservação de sua sustentabilidade econômico-financeira.

Dentre as ações previstas, destacam-se:

- Acompanhamento periódico da carteira de crédito e da inadimplência;
- Manutenção e monitoramento dos controles internos e compliance;
- Atualização das políticas internas, quando necessário;
- Avaliação periódica da estrutura de governança da cooperativa, considerando sua complexidade, porte e necessidades operacionais;
- Capacitação pontual da administração e colaboradores;
- Monitoramento da aderência às normas do Banco Central do Brasil.

CONFIAR, COOPERAR E CRESCER

A Diretoria declara que as informações apresentadas neste Relatório de Administração refletem, de forma fidedigna, a situação econômica, financeira e operacional da Cooperalpina no exercício de 2025.

Morungaba, 26 de fevereiro de 2026.

Cooperativa de Crédito Mútuo dos Empregados da Fiação Alpina